

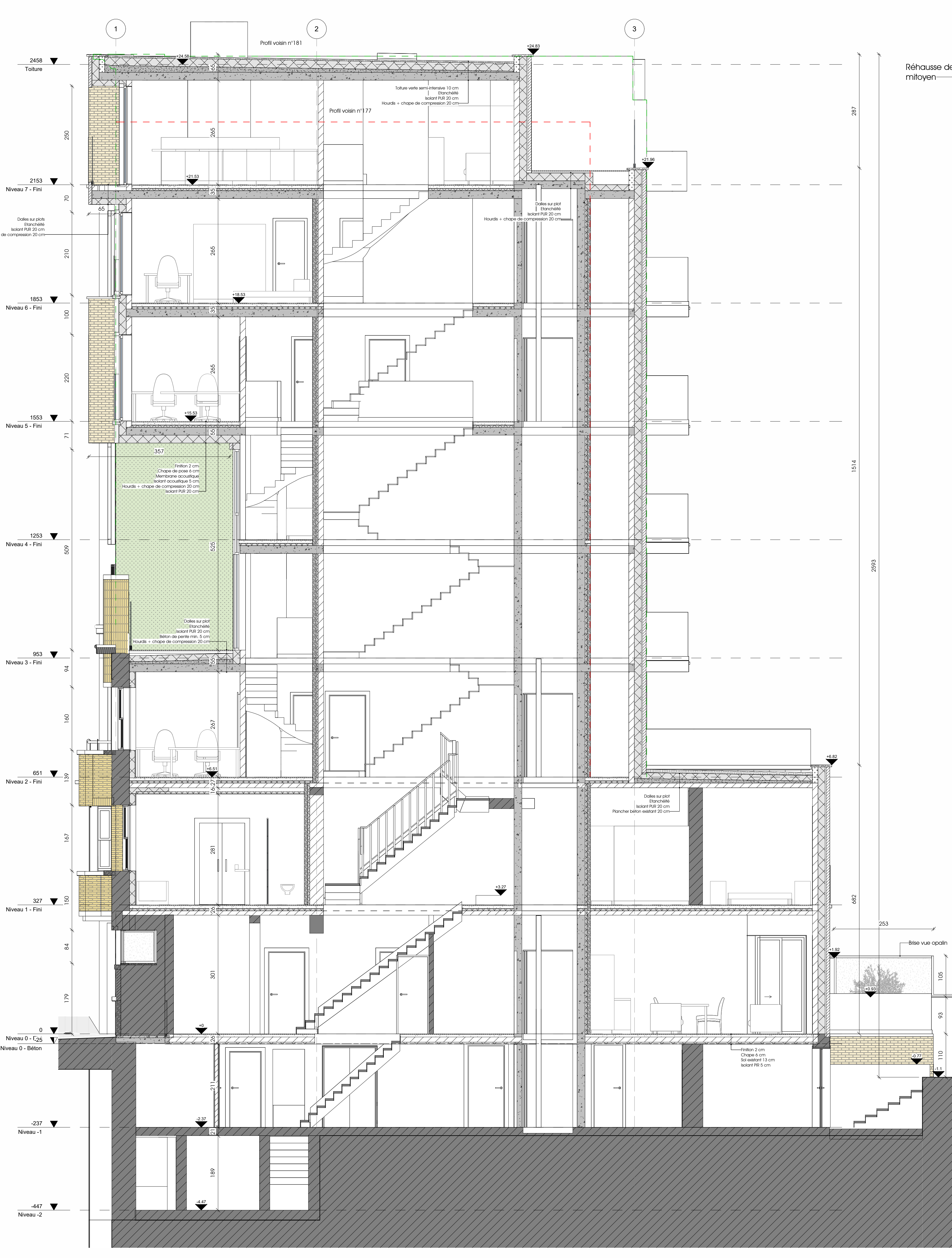

Coupe AA'  
1:50



Coupe BB'  
1:50



Coupe CC'  
1:50

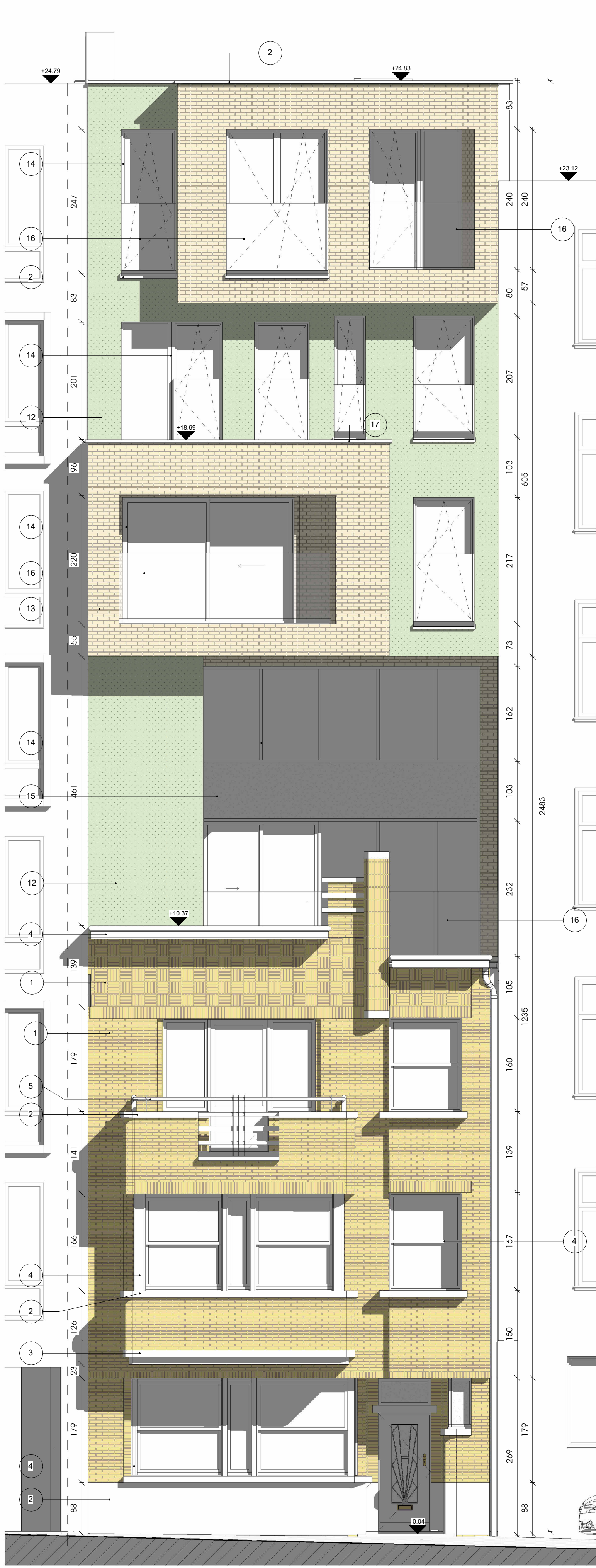

Façade à Rue  
1:50

- Légende - Élévation**
- 1. Bricks profilés de terre jaune
  - 2. Plâtre blanc
  - 3. Gypse
  - 4. Bois peints en blanc
  - 5. Bois peints en blanc
  - 6. Bois vernis
  - 7. Carrelage de ton beige
  - 8. Tuiles en terre cuite ton orange
  - 9. Zinc naturel
  - 10. Toiture de toit en bois
  - 11. PVC - terre bois foncé
  - 12. Façade végétalisée avec niches pour oiseaux
  - 13. Bricks de terre enduits d'isolant
  - 14. Aluminium de terre blanc
  - 15. Carrelage céramique noir
  - 16. Vitré
  - 17. Zinc naturel

- Légende - Plan**
- Maçonnerie portante
  - Maçonnerie non portante
  - Maçonnerie en béton cellulaire
  - Béton
  - Isolant thermique
  - Isolant acoustique
  - Maçonnerie de pavement
  - Pierre naturel
  - Acier
  - Chape de pose
  - Bois (panneles, cotés, OSB, ...)
  - Grosier
  - Terre
  - Terre de semence
  - Solée

REGION DE BRUXELLES CAPITALE  
COMMUNE DE SCHAERBEEK  
Transformation d'une habitation unifamiliale en immeuble à appartements (4 entités)  
Avenue Paul Deschanel 175 - 1030 - Schaerbeek

Intrinsèque	Date	Remarques
A	2024-05-28	Dépot de demande de permis d'urbanisme

PU - Situation projetée - Coupe et élévation

DOSSIER: 165 - Deschanel  
ÉCHELLE: 1:50

PU 4  
A